

MESTRADO PROFISSIONAL EM
SISTEMAS DE GESTÃO
DA UNIVERSIDADE FEDERAL FLUMINENSE

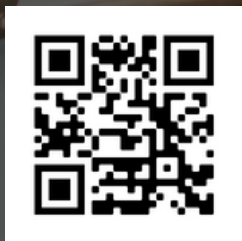

MESTRADO PROFISSIONAL EM
SISTEMAS DE GESTÃO

WWW.LATEC.UFF.BR/MSG



SOBRE O MESTRADO

O **Mestrado Profissional em Sistemas de Gestão MSG**, da **Universidade Federal Fluminense UFF** teve sua origem no ano 2000. Desde então diplomou **mais de 1000 mestres**. O MSG é um curso *stricto sensu*, devidamente regularizado junto à **CAPES MEC** e constante da **Área Interdisciplinar**. Foi criado para sediar um núcleo de pesquisa de caráter multidisciplinar e supra institucional.

O curso de Mestrado em Sistemas de Gestão é decorrente da demanda por parte das diversas organizações (públicas, privadas e do terceiro setor) por um perfil profissional e interdisciplinar com profunda competência acadêmica e técnica capaz de buscar soluções consistentes e fundamentadas para seus processos gerenciais cada dia mais complexos.

PÚBLICO ALVO

Profissionais interessados no desenvolvimento de competências em pesquisa, docência e aprimoramento gerencial de organizações públicas, privadas e do terceiro setor.

OBJETIVO

Oferecer a profissionais com formação superior, em qualquer área do conhecimento, a oportunidade de desenvolvimento de projetos de pesquisa científica e tecnológica qualificada, que proporcionem a elaboração de novos processos, produtos ou modalidades de negócios e também na resolução de problemas que impactam o desempenho sustentável das Organizações.

PROCESSO SELETIVO

O processo seletivo para composição de turmas por **demanda de empresas, ou seja, a empresa manifesta interesse em patrocinar a pesquisa** do(s) seu candidato(s) inscrevendo-o no processo seletivo, dar-se-á por meio de **Edital de convocação** disponibilizado no website do curso www.latec.uff.br/mestrado. Consultar valores no Edital e / ou junto à Secretaria.

OBS: O MSG oferta Editais não autofinanciados para pessoas físicas interessadas no curso. Informações no website do curso ou Secretaria.

ATIVIDADES

As aulas ocorrem às sextas (noite) e sábados (manhã e tarde) em 2 fins de semana consecutivos alternado com 1 fim de semana sem aulas. Neste formato, o aluno terá em torno de 10 meses de aulas. O aluno cumprirá as disciplinas que serão ofertadas de acordo com o perfil predominante da turma.

PARA OBTER O TÍTULO DE MESTRE EM SISTEMAS DE GESTÃO

- Ser aprovado no processo seletivo conforme regras do edital;
- Obter aprovação nas disciplinas;
- Apresentar sua pesquisa parcial no Exame de Qualificação, até o 18º mês de curso;
- Apresentar sua pesquisa final na Banca de Defesa da Dissertação, até o 24º mês de curso;
- Realizar produção Científica / Técnica conforme Resolução 01/2003 do Curso que trata do desenvolvimento de "produtos" Científicos e Técnicos-tecnológicos frutos da pesquisa para a dissertação, dentre os quais: publicação de artigo científico, relatório técnico, capítulo de livro e registro de software

O prazo máximo para a realização da defesa da Dissertação é de 24 MESES, conforme regimento do curso.

ÁREA DE CONCENTRAÇÃO DO CURSO

Organizações e Estratégia

PRAZO PARA DEFESA DA DISSERTAÇÃO E CARGA HORÁRIA MÍNIMA DO CURSO

O prazo para defesa da dissertação é de 24 meses, conforme o regimento do curso. A carga horária mínima é de 1.140 horas, sendo: 780 horas de disciplinas + 360 horas para o desenvolvimento da dissertação e orientação à pesquisa.

LINHAS DE ATUAÇÃO EM PESQUISA

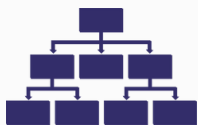

SISTEMAS DE GESTÃO ORGANIZACIONAL

Tem como objetivo consolidar pesquisas e suas respectivas produções em gestão empresarial nos âmbitos econômico, social, ambiental, mercadológico, comportamental e operacional, lançando um olhar sistêmico para Gestão das Organizações.



SISTEMAS DE GESTÃO DO MEIO AMBIENTE E SEGURANÇA DO TRABALHO

Tem como objetivo consolidar pesquisas no âmbito do tratamento estratégico de resíduos, na gestão ambiental, nos impactos econômicos sobre meio ambiente e utilização dos seus recursos, bem como aquelas relacionadas com a adequada gestão da Segurança no âmbito do trabalho e seus desdobramentos para a qualidade de vida do ser humano e a sustentabilidade das organizações.



SISTEMAS DE GESTÃO DA RESPONSABILIDADE SOCIAL E SUSTENTABILIDADE

Tem como objetivo investigar aspectos relacionados à gestão de Responsabilidade Social nas empresas e organizações; desenvolvimento local, indicadores de sustentabilidade, ética e transparência

DIFERENCIAIS

HABILITAÇÃO PARA A DOCÊNCIA

Permite que o mestrando concilie o curso com o desempenho da sua atividade profissional. A pós-graduação concluída confere o título de Mestre em Sistemas de Gestão, habilitando o egresso a seguir a carreira acadêmica.

EXCELÊNCIA ACADÊMICA

Integralmente composto de professores doutores, com alto nível de publicação de artigos em congressos e periódicos nacionais e internacionais, com participação em projetos de pesquisa e integrados com os mais diversos setores produtivos da nossa economia.

NETWORKING

Possibilita ao mestrando criar ampla rede de contatos com seus colegas com formações diversas e atuantes em diferentes regiões do país.

ORGANIZAÇÕES FINANCIADORAS

Relacionam-se, a seguir, algumas das organizações parceiras e financiadoras de pesquisas científicas no âmbito do MSG / UFF. Estas, e outras organizações, investiram recursos financeiros com o propósito de capacitar seus recursos humanos com novas competências e habilidades gerenciais, no âmbito de suas atividades produtivas.

- Financiadores de Estudos e Projetos (FINEP)
- Instituto Nacional de Metrologia, Qualidade e Tecnologia (INMETRO)
- Petróleo Brasileira S.A (PETROBRAS)
- Comissão Nacional de Energia Nuclear (CNEN)
- Banco do Brasil
- Centro Federal de Educação Tecnológica Celso Suckow da Fonseca (CEFET-RJ)
- Colégio Pedro II
- Tribunal de Justiça do Estado do Rio de Janeiro (TJRJ)
- Instituto Jardim Botânico do Rio de Janeiro
- Casa da Moeda do Brasil
- Federação das Indústrias do Estado do Rio de Janeiro (FIRJAN)
- Tribunal de Contas (TCE RJ)
- Tribunal Regional Eleitoral (TRE CE)

- Caixa Econômica Federal (CEF)
- Serviço Social do Comércio (SESC)
- Diversas empresas pertencentes ao setor privado.

REDE NACIONAL E INTERNACIONAL DE PESQUISA

O MSG UFF atua em parceria com docentes e Universidades do Brasil e exterior, dentre elas:

- Universidade de Aveiro (Portugal)
- University of Melbourne (Austrália)
- Universidad Católica del Norte (UCN - Chile)
- Universidad Autónoma de Chile (Chile)
- Universidade de Hamburgo (Alemanha)
- Universidade de Jaén (Espanha)
- Universidade Estadual de Campinas (UNICAMP)
- Centro Federal de Ensino Tecnológico (CEFET)
- Universidade Federal do Rio de Janeiro (UFRJ)
- Universidade Federal do Estado do Rio de Janeiro (UERJ)
- Pontifícia Universidade Católica (PUCRJ)
- Universidade Federal de Santa Catarina (UFSC)